

Rozmieszczenie profili na dachu kopułowym - WIDOK od strony ul. Nowy Świat

UWAGA!
Przed wykonaniem robót wykonawca zobowiązany jest do sprawdzenia wymiarów z istniejącymi

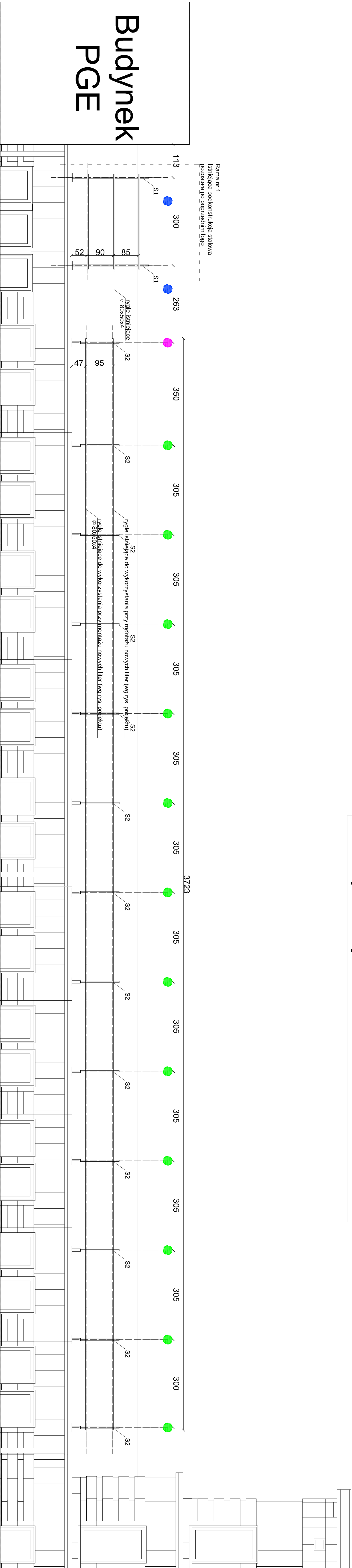
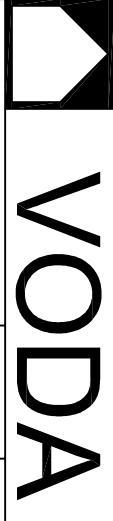

Budynek PGE

<p>Legenda:</p> <ul style="list-style-type: none"> ● Elementy istniejącej podkonstrukcji do zachowania i wykorzystane w projekcie ● Elementy istniejącej podkonstrukcji do zachowania i wykorzystane w projekcie. Słupy wymagające obciążenia wg rys. projektu. ● Zalecane do usunięcia. Istnieje możliwość pozostawienia zastępczego elementu. 	
<p>Inwentaryzacja - WIDOK Układ istniejących elementów konstrukcyjnych na dachu niskim od strony ul. Nowy Świat.</p>	
<p>TEMAT: Projekt dostosowania zawieszanego oznakowania budynku Centrali Banku Gospodstwa Krajowego w Warszawie przy ul. Al. Jerozolimskie 7 do aktualnie obowiązującej Księgi Merit BGK</p>	
<p>INWESTOR: Bank Gospodstwa Krajowego ADRES BUDOWY: Al. Jerozolimskie 7 00-955 Warszawa</p>	
	
<p>mgr inż. arch. Mariola Trzeciak Nr. uprawnień Podpis inż. Wiesław Szpojankowski Wa 620/91 inż. Bartosz Trzeciak 27381L/75 Sprawdzący: inż. Krzysztof Szczęsny SI 223/88 data: 01.12.2015 Nr. rysunku faza: proj. budowlany skala: 1:50</p>	
<p>I-02</p>	